

[drnutrizione.it](http://drnutrizione.it)

 **drnutrizione**

Il software per i professionisti della nutrizione

[drnutrizione.it](https://drnutrizione.it)

Ottimizza il lavoro migliora la qualità delle tue prestazioni professionali

© 2022

drnutrizione.it



**DRnutrizione** è il software integrato di gestione nutrizionale a disposizione del professionista per gestire i pazienti in maniera rapida, efficace e veloce.

Su un unico sistema potrai raccogliere dati **anamnestici**, **antropometrici**, **bioimpedenziometrici** ed elaborare piani alimentari personalizzati e pronti da condividere con i tuoi pazienti.

Grazie all'App integrata versione Android e iOS il paziente potrà visualizzare in tempo reale i progressi ottenuti, le prescrizioni ed il piano alimentare, comunicando direttamente con il professionista in tempo reale e immediato.

**Da oggi gestire la propria professione di nutrizionista non è mai stato così semplice.**

 drnutrizione



**6.000**  
alimenti

#### **Database aggiornato e personalizzabile**

Oltre 6.000 alimenti, **oltre 20 valori nutrizionali** tra i quali **PRAL**, **ORAC** e **Carico Glicemico**, per personalizzare al meglio la dieta. Possibilità di aggiungere qualsiasi tipo di alimento o integratore con le relative caratteristiche nutrizionali.



**BCA**

#### **Body Composition Assesment**

Inserimento di dati **antropometrici**, **plicometrici** e **bioimpedenziometrici**. Equazioni di predizione della composizione corporea sempre aggiornate. Grafici del tempo e percentili in linea con i più recenti lavori scientifici.

#### **Anamnesi guidata**

Elenco organizzato di **patologie**, **terapie farmacologiche**, **stati fisio-patologici**, **sintomi** in grado di rendere la fase anamnestica rapida e precisa.



#### **Inserimento di ricette**

Creazione delle ricette ed elaborazione automatica delle relative caratteristiche nutrizionali, con inserimento nei piani alimentari personalizzati.

#### **Diete giornaliere o settimanali**

Pianificazione di piani alimentari su base giornaliera o settimanale, con sostituzioni alimentari e report in **pdf** semplici da consultare.

#### **Segreteria automatizzata**

Sistema di **recall automatico degli appuntamenti**.

Possibilità di fissare appuntamenti (prime visite, controlli o appuntamenti dedicati) con notifiche automatiche inviate ai pazienti attraverso e-mail, con data, orario e sede dell'incontro fissato.

**Il paziente, attraverso l'App dedicata, può visionare gli appuntamenti e accedere all'archivio temporale degli incontri effettuati.**



### Body Composition Analysis

Studio approfondito della composizione corporea. La raccolta dei dati antropometrici immediata permette al nutrizionista di visualizzare, attraverso grafici temporali, l'andamento di tutti i valori necessari per ottimizzare e perfezionare il piano nutrizionale del paziente.



### Stima della massa grassa attraverso plicometria

#### Body Composition Assesment

Inserimento dei **Antropometrici Primari (peso e altezza)** e i dati **Bioimpedenziometrici (RZ e XC)** per ottenere un'analisi precisa della composizione corporea, basata su gli studi più recenti presenti in letteratura. Il nutrizionista così potrà utilizzare qualsiasi tipo di strumento **BIA** per aver traccia di tutti i dati in maniera univoca sul suo sistema.

Il paziente al tempo stesso potrà monitorare i suoi progressi nella sezione **Body Composition** attraverso l'App.

## 100% Customizzabile in tempo reale

- ✓ Aggiungere o modificare alimenti o integratori.
- ✓ Aggiungere ricette o gruppi alimentari.
- ✓ Aggiungere valori Antropometrici.
- ✓ Personalizzare i campi di Anamnesi.

In maniera semplice ed immediata senza dover attendere aggiornamenti esterni.



### Report in PDF

Oltre all'interfaccia riservata al paziente tramite l'App, il software permette di scaricare tutti i dati necessari (**Dieta, Valutazione BIA, Valutazione antropometrica**) in tempo reale in un file **pdf** facile da leggere ed interpretare.



### App iOS e Android

Scaricabile attraverso il proprio device sulle piattaforme online Play Store e App Store per iPhone e sistema Android.



# Il software online

## Dashboard

Cruscotto con dati d'insieme pazienti

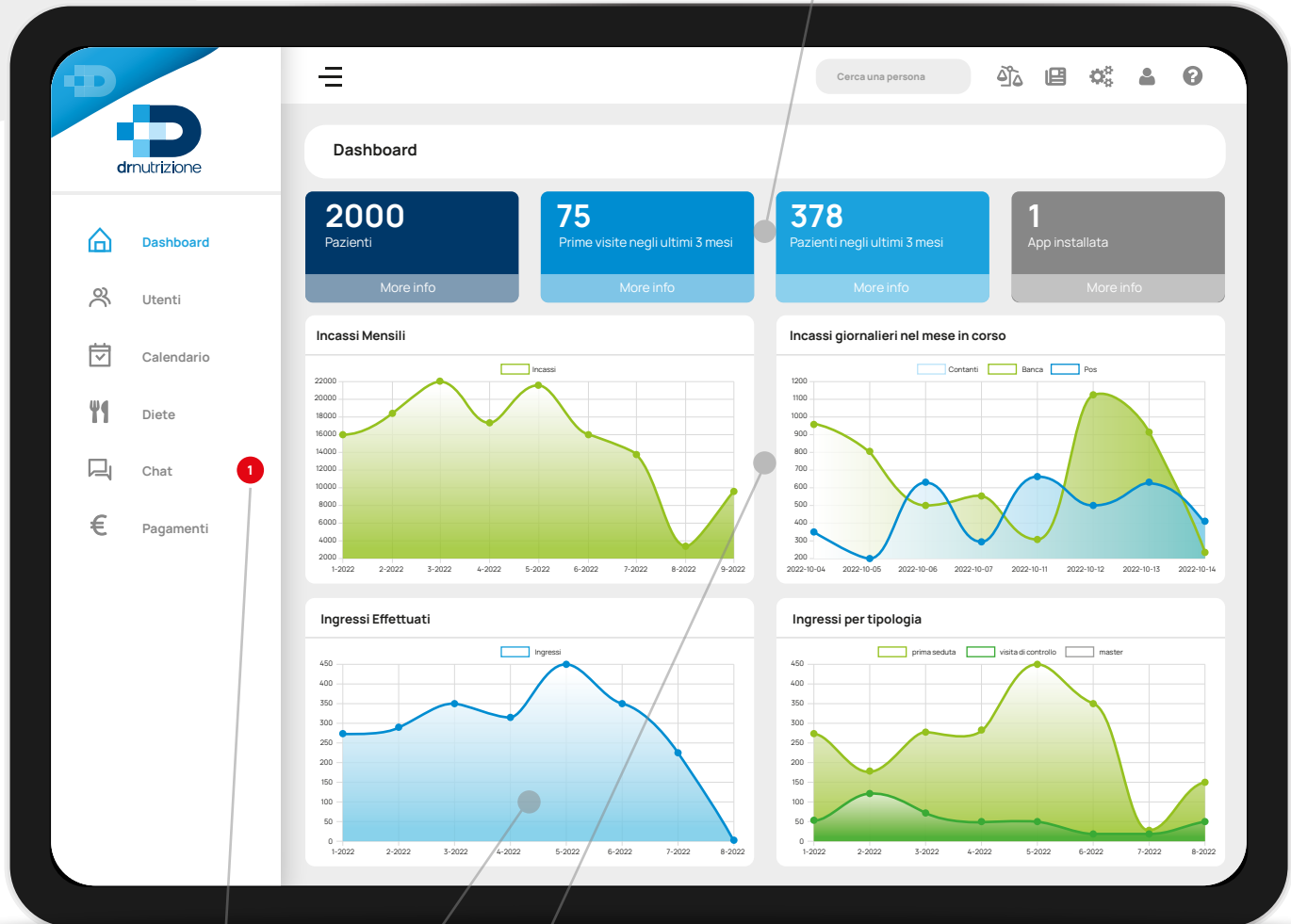

1

Alert messaggi

Situazione acquisizione pazienti

Situazione economico finanziari

Incassi giornalieri per tipologia

## Riepilogo caratteristiche nutrizionali

**Riepilogo**

Cambia giorno Visualizza per pasto Aggiungi un pasto Dieta in PDF Report in PDF

Lunedì

<b>Kcal</b> 1953.32	<b>Carboidrati</b> 241.52 (49.46%)	<b>Lipidi</b> 62.35 (28.73%)	<b>Proteine</b> 106.53 (21.81%)	<b>Fibre</b> 34.62	<b>KR</b> 0.34
<b>Zuccheri</b> 43.52	<b>EEA</b> 25.25	<b>Colesterolo</b> 120.00	<b>Polinsaturi</b> 4.43	<b>Saturi</b> 7.39	<b>Calcio</b> 722.88
<b>Sodio</b> 589.98	<b>Potassio</b> 4329.88	<b>Magnesio</b> 324.03	<b>PRAL</b> 13.00	<b>ORAC</b> 2392.00	

**Colazione (6-8)** Kcal: 406.80 Lipidi: 22.52 Carbo: 35.87 Proteine: 15.16

**Spuntino mattina 1 (10-11)** Kcal: 62.96 Lipidi: 0.32 Carbo: 13.62 Proteine: 1.40

**Spuntino mattina 2 (11-12)** Kcal: 406.80 Lipidi: 22.52 Carbo: 35.87 Proteine: 15.16

**Pranzo (13-14)** Kcal: 675.57 Lipidi: 17.77 Carbo: 107.12 Proteine: 21.79

**Merenda 1 (15-16)** Kcal: 406.80 Lipidi: 22.52 Carbo: 35.87 Proteine: 15.16

**Merenda 2 (17-18)** Kcal: 154.46 Lipidi: 5.08 Carbo: 15.54 Proteine: 11.65

**Cena (20-21)** Kcal: 474.58 Lipidi: 12.04 Carbo: 39.25 Proteine: 52.30

**Grafico Andamento durante la giornata**

Seleziona valore da visualizzare  
Acido aspartico (AMMINOACIDO)

Kcal

Colazione Spuntino 1 Spuntino 2 Pranzo Merenda 1 Merenda 2 Cena

**Colazione (6-8)** Kcal: 406.80 Lipidi: 22.52 Carbo: 35.87 Proteine: 15.16

ALIMENTO	KCAL	CARBO	LIPIDI	PROTEINE
Yogurt greco da latte intero (170 g)	114.35	16.50	4.30	2.83
Muslei croccante al cioccolato - Vitalis Carne0 (50 g)	114.35	16.50	4.30	2.83
Caffè moka in tazza (20 g)	114.35	16.50	4.30	2.83

**Inserisci un alimento**

Seleziona un alimento

latte di vacc

- Latte di vacca pastorizzato intero
- Latte di vacca pastor parz. Scremato
- Latte di vacca pastor. scremato
- Latte di vacca condensato zuccherato
- Latte di vacca in polvere intero
- Latte di vacca in polvere scremato
- Latte di vacca UHT intero
- Latte di vacca UHT parz. scremato
- Latte di vacca intero vitaminizzato
- Latte di vacca UHT scremato

Scheda dettaglio pasto

Inserimento alimenti



- Dashboard
- Utenti
- Calendario
- Diete
- Chat
- Pagamenti

☰
Cerca una persona
🔍 📅 ⚙️ 👤 ?

**Scheda di Mario Rossi**
📞
📱
✉️
Età: 35
Peso: 85
Altezza: 175
BMI: 0.40

Dashboard
Anamnesi
Segmentale
Antropometria
BIA
Incontri
Diete
Documenti
App
Report storico

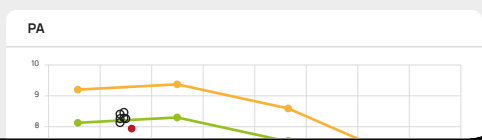
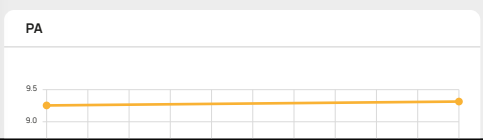
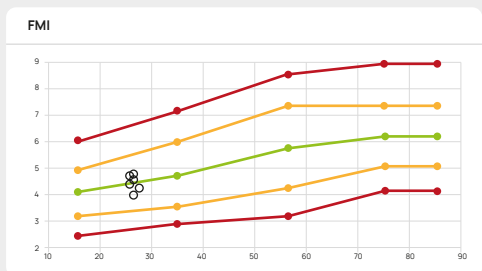
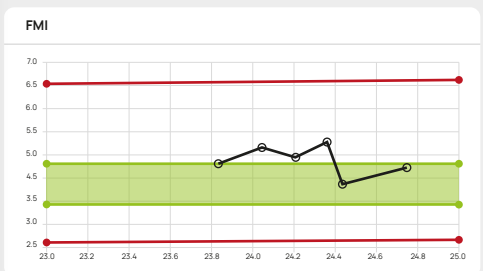
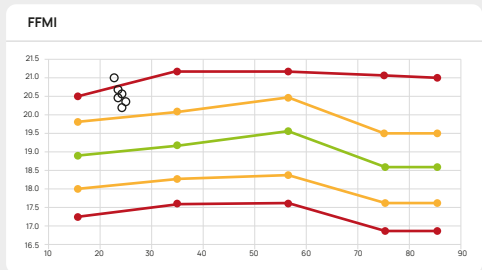
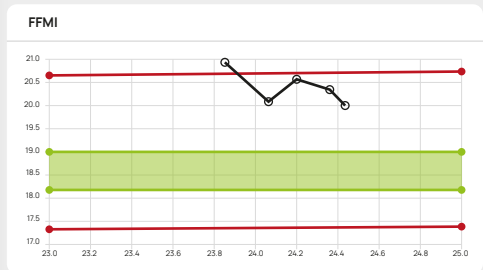





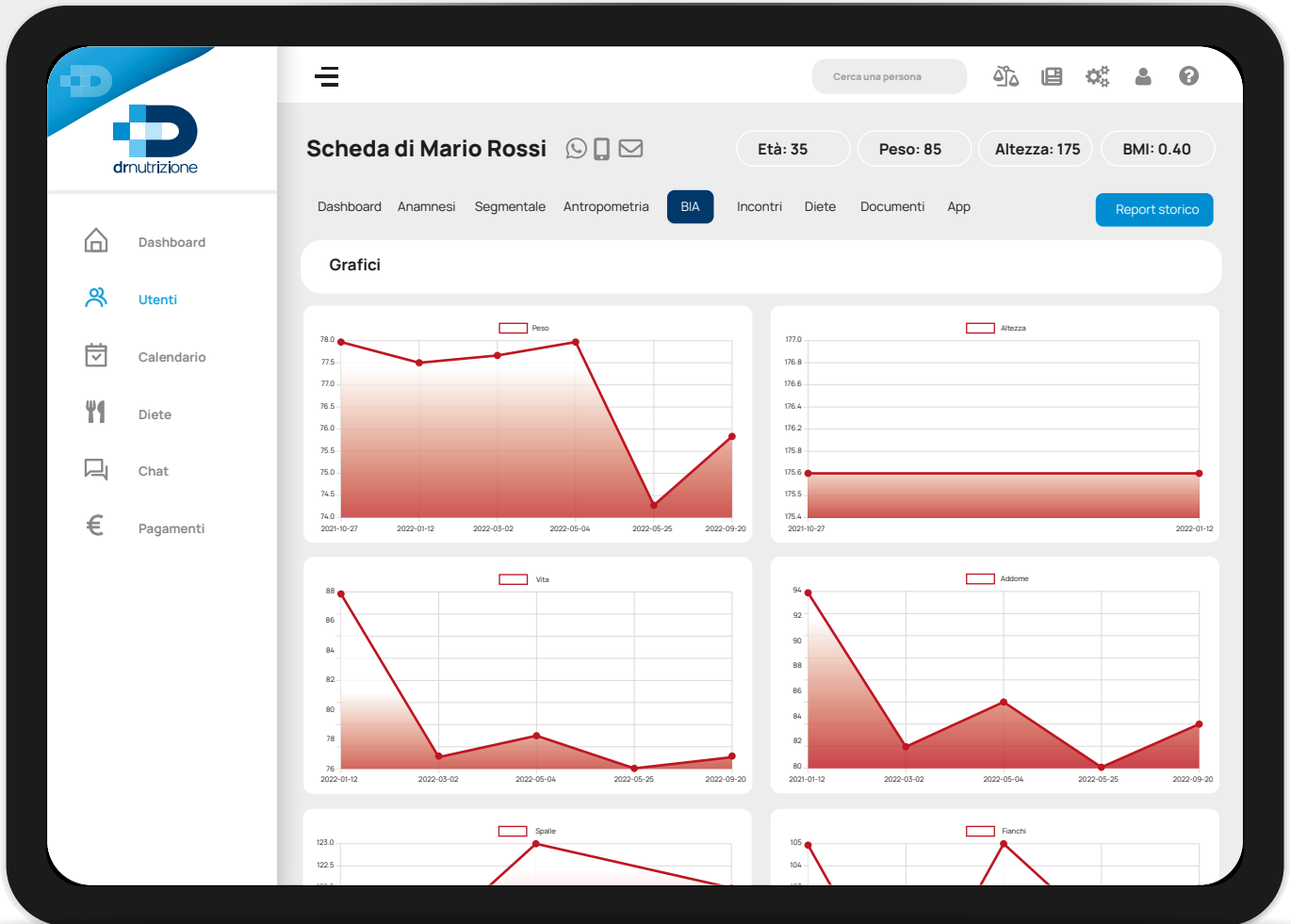

The screenshot displays the 'drnutrizione.it' appointment management system. On the left is a sidebar menu with icons for Dashboard, Utenti, Calendario, Diete, Chat, and Pagamenti. The main area is titled 'Appuntamenti' and includes filters for 'Reminders Settimana Prossima', 'Per singolo giorno', and 'Slot disponibili'. A navigation bar shows 'today' and 'OCTOBER 2022' with 'month', 'week', and 'day' views. The calendar grid shows appointments for Monday (26) and Friday (30). Each appointment is represented by a colored dot and a name.

Mon	Tue	Wed	Thu	Fri	Sat
26	27	28	29	30	1
	10:00 Mario Rossi	10:00 Nicola Rossi	Anna Rossi	Mario Bianchi	
	11:30 Lucia Bianchi	11:30 Lucia Bianchi	Mario Rossi	Sofia Bianchi	
	12:00 Anna Rossi	12:00 Anna Rossi	Luca Verdi	Anna Rossi	
	12:15 Luca Verdi	12:15 Luca Verdi	Antonella Rossi	Luca Verdi	
	12:30 Antonella Rossi	12:30 Antonella Rossi	Maria Bianchi	Antonella Rossi	
	12:45 Maria Bianchi	12:45 Maria Bianchi	Rosa Rossi	Maria Bianchi	
	13:15 Rosa Rossi	13:15 Rosa Rossi	Gianluca Verdi	Rosa Rossi	
	13:30 Gianluca Verdi	13:30 Gianluca Verdi	Lucia Bianchi		
	14:00 Lucia Bianchi	14:00 Lucia Bianchi	Anna Rossi		
	14:30 Anna Rossi	14:30 Anna Rossi			

# L'App per i tuoi pazienti

Per comunicare in modo rapido, semplice, immediato.



Login in tutta sicurezza  
rispondente ai protocolli normativi  
europei di **tutela della privacy** per  
la sicurezza dei tuoi pazienti.

L'App permette ai tuoi pazienti di  
visualizzare la dieta personalizzata.  
Il nutrizionista attraverso il software di  
gestione può **inserire alternative** <sup>A</sup>  
**di pietanza** per ogni categoria di  
riferimento.

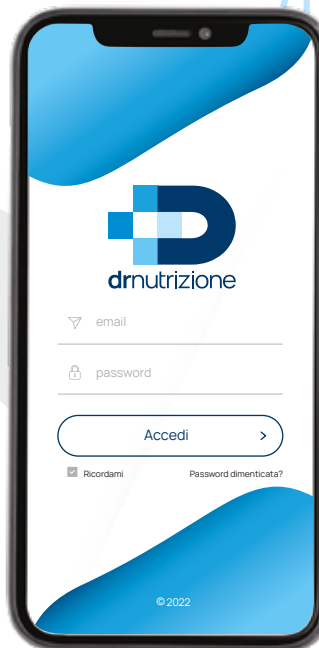

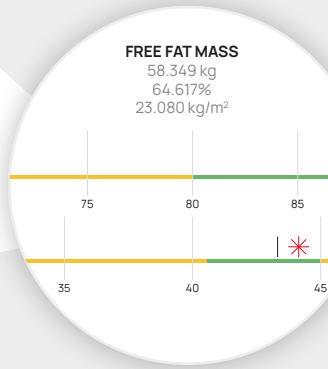

Parametri **BIA** massa grassa, acqua corporea totale ed extracellulare, con grafici e misuratori dei parametri specifici del paziente.

l'**Anamnesi** del paziente con abitudini, oscillazioni di peso, tipo di alimentazione, patologie eventuali, terapie farmacologiche effettuate ecc. Con possibilità di inserimento dati e modifiche sia da parte del paziente, direttamente nell'App attraverso il tasto **questionario**, che dal nutrizionista attraverso il software di gestione online.



Dr Mario Rossi



Mario Rossi  
C.so Vitt. Emanuele, 12  
info@mail.com  
Milano

Personalizzazione logo e dati medico.



**AGENDA**

Gennaio

L	M	M	G	V	S	D
30	31	1	2	3	4	5
	Controllo		Appuntamento Controllo			
6	7	8	9	10	11	12
			Visita Controllo			
13	14	15	16	17	18	19
					Visita Controllo	
20	21	22	23	24	25	26
		Appuntamento Controllo				

Agenda degli appuntamenti sempre aggiornata con storico delle visite.  
**Notifiche di recall** degli appuntamenti direttamente via e-mail o con acquisto di sms.

Chat per comunicare con il paziente tramite App utilizzabile attraverso il gestionale online del nutrizionista.



**Chat**

28 settembre 2022

Buongiorno, posso sostituire il panino con i crackers? 10:22 ✓

Buongiorno, può sostituire il panino con 2 pacchetti da 30 gr 10:40 ✓

2 ottobre 2022

Buongiorno, ho difficoltà a fare lo spuntino delle 11 per motivi di tempo? 13:22 ✓

Buongiorno, può mangiare 2 barrette alle mandorle da 25 gr. 14:22 ✓

**Abbonamento Mensile\***  
Interrompi quando vuoi

€ **125,00**  
costo mensile

---

Pagamento mensile  
con modalità Paypal o Carta di credito.  
Totale 12 mesi € 1.500,00

Il più richiesto

**Abbonamento Annuale\***  
Risparmi il 35%

€ **80,00**  
costo mensile

---

Pagamento annuale 12 mensilità  
con modalità Paypal o Carta di credito.  
Totale unica rata € 960,00\*\*

\*Alla cessazione dell'abbonamento si potrà continuare a visionare, per la durata di 15 giorni dalla decorrenza dell'ultimo pagamento, tutti i dati inseriti senza possibilità di modifiche o nuovi inserimenti. Al termine dei 15 giorni senza un ulteriore rinnovo i dati verranno eliminati in maniera definitiva senza preavviso. \*\* Rata da corrispondere al rinnovo dell'abbonamento. Durata di 12 mesi dalla data del rinnovo.



**drnutrizione**

[drnutrizione.it](http://drnutrizione.it)